Купить квартиру за 2 400 000 рублей на ул Советская, 11

Калужская область, Воротынск, ул Советская, 11

2 400 000 Р
58 537Р за м^2

41.00 м^2	29.70 м^2	6.00 м^2	1 из 2
Общая	Жилая	Кухня	Этаж

Арт. 84449278. Двухкомнатная квартира на первом этаже кирпичного дома Продается уютная двухкомнатная квартира на первом этаже двухэтажного кирпичного дома 1971 года постройки. Площадь: 41.3 кв. м Состояние: косметический ремонт, готова к проживанию Планировка: изолированные комнаты, раздельный санузел Дополнительно: в подарок к квартире идет сарай (удобно для хранения вещей которым мало место дома) Расположение: развитая инфраструктура магазины, школы, детские сады, остановки общественного транспорта в шаговой доступности. Отличный вариант для семьи или инвестиции! Звоните, чтобы узнать подробности и договориться о просмотре!

0 с 04.07.2025, обновлен 04.07.2025

Продавец: Собственник

Телефон: +79190319275

Характеристики

Количество комнат	2	Тип дома	кирпичный
Этаж	1	Этажей всего	2
Площадь жилая	29.70 кв. м	Площадь кухни	6.00 кв. м

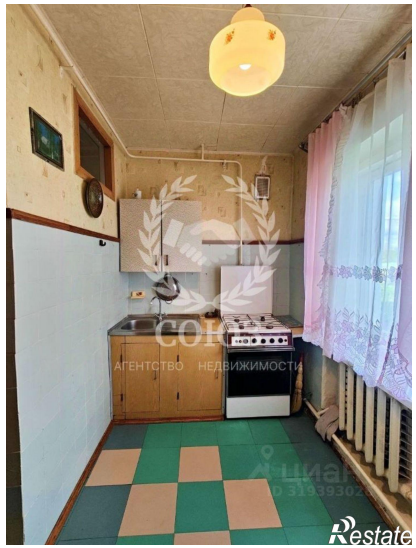

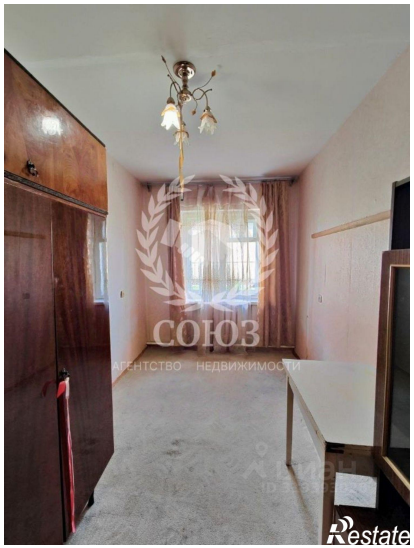
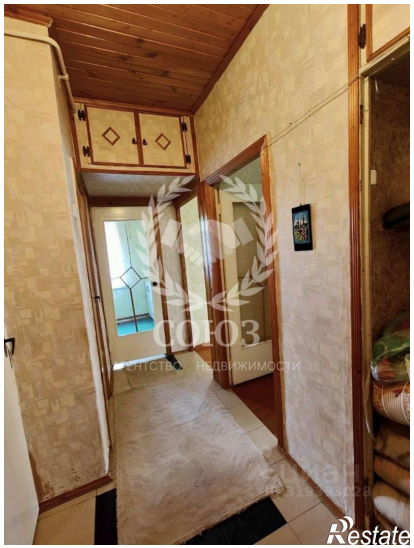

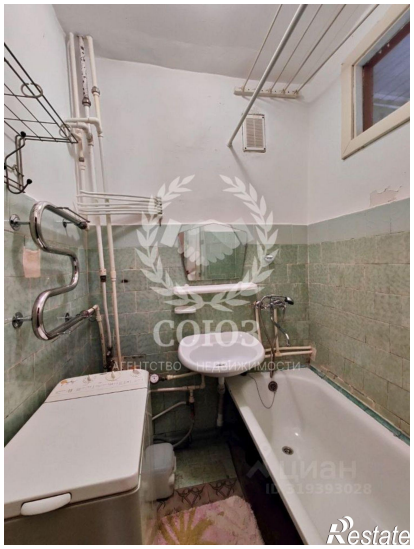

СОЮЗ
АГЕНТСТВО НЕДВИЖИМОСТИ
Restate

СОЮЗ
АГЕНТСТВО НЕДВИЖИМОСТИ
Restate