Купить квартиру за 9 000 000 рублей на Маршала Жукова улица,23А

Калужская область, Маршала Жукова улица,23А

9 000 000 Р
200 000Р за м^2

45.00 м^2
Общая

4 из 12
Этаж

Номер в базе Агентства #24126 Эксклюзивная квартира,в самом престижном и красивом доме в тихом центре.Сделан ремонт очень дорогими материалами,чеки сохранены,ванна покупалась в бутике в Москве,сантехника люкс класса,после ремонта в квартире никто не жил,кухня премиум класс с встроенной техникой остается,так же холодильник ,новая стиральная машина и гардеробная.Установлен бойлер и теплые полы ванна/коридор.Два кондиционера.Дорогая входная дверь с видеодомофоном.Остальная мебель обсуждается с реальным покупателем.Так же готова обсудить и цену на квартиру с реальными покупателями. Таких ремонтов в данный момент в Калуге нет,тем более на продажу.Продам ценителю с хорошим вкусом.

0 с 11.06.2025, обновлен 27.08.2025

Продавец: Менеджер по продаже

Телефон: 89005750204

Характеристики
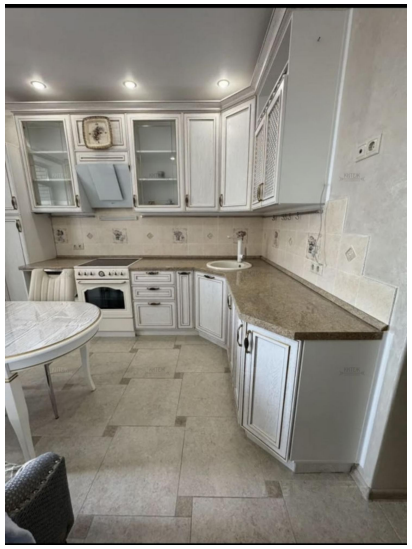
Количество комнат	1	Тип дома	кирпично-монолитный
Этаж	4	Этажей всего	12
Студия	нет	Апартаменты	нет