Купить квартиру за 1 200 000 рублей на ул Котовского, 5

Калужская область, Сухиничский район, Сухиничи, ул Котовского, 5

1 200 000 Р
27 907Р за м^2

43.00 м^2	7.00 м^2	4 из 5
Общая	Кухня	Этаж

Предлагается к покупке светлая и уютная 2-комн. квартира на среднем этаже, р-н Сухиничи-Узловые. В квартире сделан косметический ремонт, хорошее жилое состояние. Общая площадь: 43.1 кв м / 29 кв м / 7 кв м. Балкон остекленный. - Комнаты изолированные. - С/У раздельный. - Окна ПВХ. - На полу линолеум. - Горячая вода - колонка. - Отопление центральное. - Установлены счётчики на газ, воду, электричество. - При продаже остаётся мебель и бытовая техника. - Детская игровая площадка во дворе. - Парковочные места около дома. - Чистый и ухоженный подъезд. - Добропорядочные и спокойные соседи. Дом расположен в районе Сухиничи - Узловые. В шаговой доступности детский сад, школа, сетевые магазины, остановка общественного транспорта. До центра города 7 мин езды на автомобиле, где расположены кафе, парки отдыха, аптеки, поликлиники, банки, автовокзал, рынок. В округе красивая природа, озеро, лес. Квартира без обременений, 1 взрослый собственник, быстрый выход на сделку. Заинтересовало предложение? Звоните и записывайтесь на просмотр прямо сейчас. ПОЛНОЕ ЮРИДИЧЕСКОЕ СОПРОВОЖДЕНИЕ И ОФОРМЛЕНИЕ СДЕЛКИ ПОД КЛЮЧ. ПОМОЩЬ В ПОЛУЧЕНИИ ИПОТЕКИ.

2 с 21.05.2025, обновлен 21.05.2025

Продавец: Алина Тимченко

Телефон: +79105210324

Характеристики
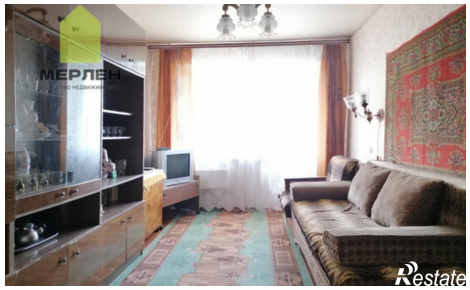
Количество комнат	2	Этаж	4
Этажей всего	5	Площадь кухни	7.00 кв. м