Купить квартиру за 3 000 000 рублей на улица Маршала Жукова, 3

Калужская область, Кремёнки, улица Маршала Жукова, 3

3 000 000 Р
85 714Р за м^2

35.00 м^2	16.80 м^2	8.00 м^2	1 из 9
Общая	Жилая	Кухня	Этаж

Продается 1-комнатная квартира в г.Кременки Калужской области в панельном доме. Комфортный 1 этаж. Квартира теплая, чистая. Экологически чистый район. Вокруг грибные леса, недалеко река Протва. За домом школа, в шаговой доступности торговый центр, городской парк, детский сад. Квартира удобной планировка. Есть большая лоджия, сан.узел раздельный. Установлены счетчики на воду. Квартира юридически чистая. Один взрослый собственник. Задолженности по оплате коммунальных платежей нет. Оперативный показ квартиры. Разумный торг уместен. Звоните. Хороший вариант.

0 с 28.04.2025, обновлен 28.04.2025

Продавец: Собственник

Телефон: +79107076415

Характеристики

Количество комнат	1	Тип дома	панельный
Этаж	1	Этажей всего	9
Площадь жилая	16.80 кв. м	Площадь кухни	8.00 кв. м
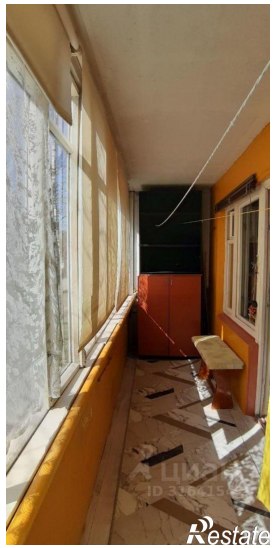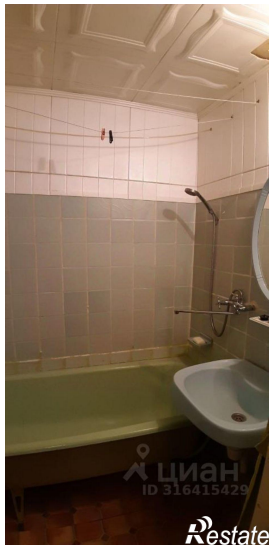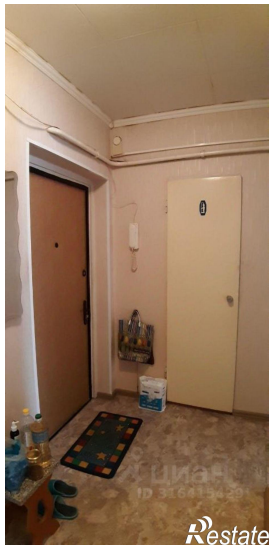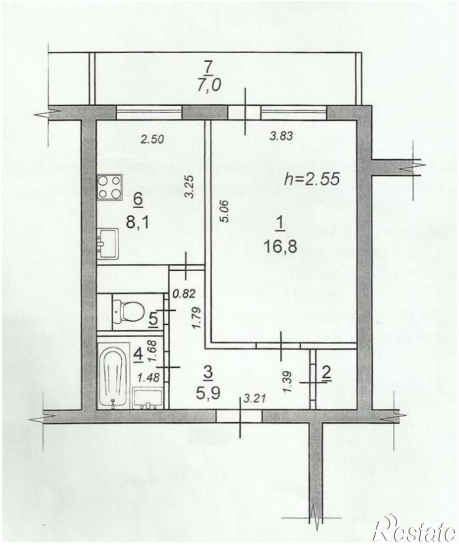
https://kaluzhskaya-oblast.restate.ru/obj/prodazha-odnokomnatnoy-kvartiri-ulica-marshala-zhukova-3-18231768130/