Купить квартиру за 3 243 000 рублей на Фридриха Энгельса улица,63

Калужская область, Фридриха Энгельса улица,63

3 243 000 Р
104 613Р за м^2

31.00 м^2
Общая

2 из 5
Этаж

Номер в базе Агентства #23756 1-комн. квартира с 7-метровой кухней и балконом на среднем этаже в центре города. Центральная часть города, улица Фридриха Энгельса 63 - 5-этажный панельный дом. Чистый, ухоженный подъезд и двор. На 2 этаже продаётся неугловая 1-комн. квартира 31 кв.м. Площадь комнаты 14 кв.м., кухни - 7,1 кв.м. Из кухни выходит балкон, смотрит в зелёный двор. Все окна выходят во двор. Раздельный санузел. В прихожей достаточно места, чтобы оборудовать небольшую гардеробную. В квартире центральное отопление, газовая колонка для горячей воды, газовая плита. Состояние: комната под ремонт, на кухне косметика. Квартира без занижений, обременений, перепланировок. Удобное расположение дома позволяет в шаговой доступности иметь всю инфраструктуру центральной части города, включая остановки, магазины, больницы, аптеки, школы, сады и т.д. Квартира идеальна под аренду или для студента - Калужский Государственный университет всего в 5-ти минутах пешком от дома! Ждём ваших звонков и приглашаем на просмотр! Агентство недвижимости Китеж - профессионально решаем задачи по недвижимости с 1991 года.

0 с 12.03.2025, обновлен 09.07.2025

Продавец: Ольга Исаева

Телефон: 89005750270

Характеристики

Количество комнат	1	Тип дома	панельный
Этаж	2	Этажей всего	5
Студия	нет	Апартаменты	нет
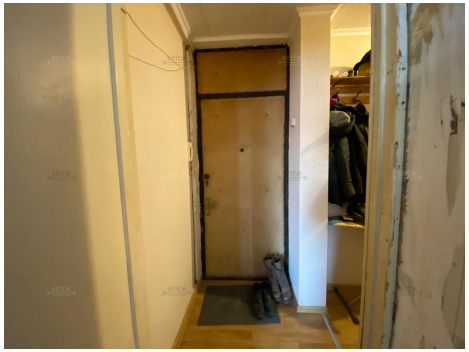
https://kaluzhskaya-oblast.restate.ru/obj/prodazha-odnokomnatnoy-kvartiri-fridrixa-e-ngelsa-ulica-63-18231294841/