Купить дачу, дом, коттедж за 2 500 000 рублей на Лесная

Калужская область, Боровский район, Лесная

2 500 000 Р
50 000Р за м^2

50.00 м^2
Общая

Продается дом - дача для души И тела! Рядом г. Обнинск, за плотиной, недалеко г.Боровск и Малоярославец, СНТ Городня-2, Боровский район, 85 км.от МКАД. На границе с лесом участок 5,5 соток, на котором расположены два строения: утеплённый жилой дом из бруса 150х150 общей площадью 50 кв.м. и баня из калиброванного бревна 6х6 с жилой мансардой. В дом заведена питьевая вода и организовано водоотведение, имеется мебель и техника для круглогодичного проживания. В бане так же есть всё необходимое для приятного отдыха и оздоровления! Участок ровный, сухой и ухоженный с изобилием самых разных цветов, деревьев и кустарников, в том числе цветущих. Имеются небольшие посадки помидорок и зеленушки, а так же ягодки. Плодовые деревья и кусты не оставят вас без витаминок. Лучше увидеть, чем читать или слушать! подари себе мечту! P.s. Привозить с собой ничего не нужно! Объект продаём со всем нажитым имуществом и инвентарём! Рядом магазин, остановка общественного транспорта, лес. Круглогодичный подъезд. Цена 2 500 000 руб. #505908977

16 с 29.06.2022, обновлен 14.10.2022

Продавец: Друзягина Анастасия Викторовна, ВЕКТОР Недвижимость

Телефон: +7 (953) 330-04-07

Характеристики
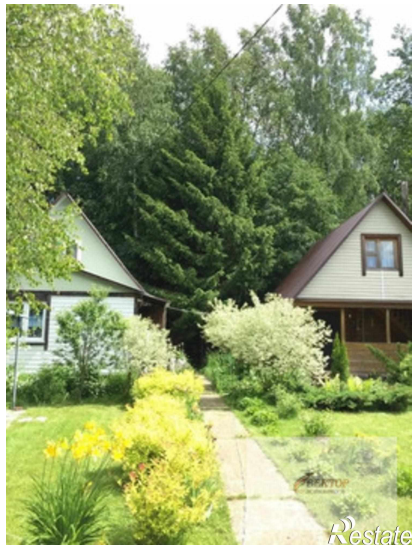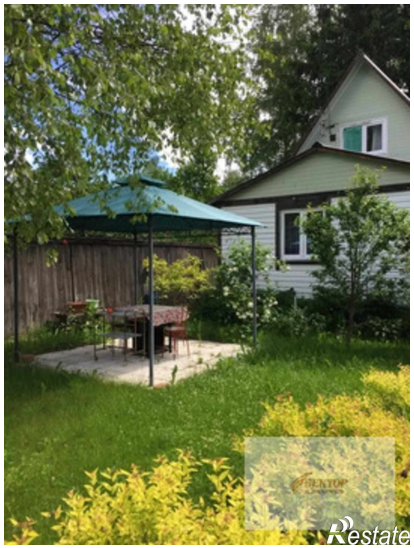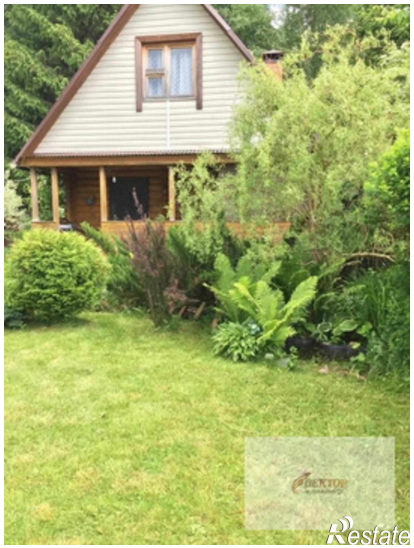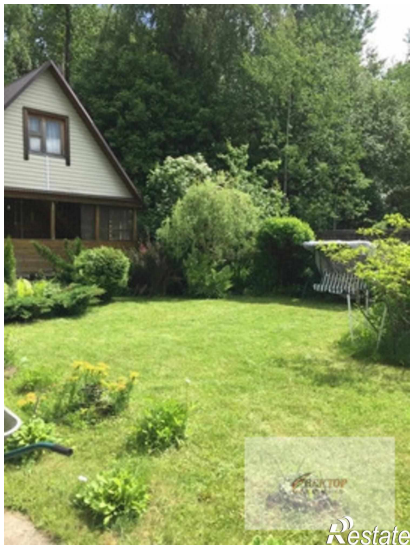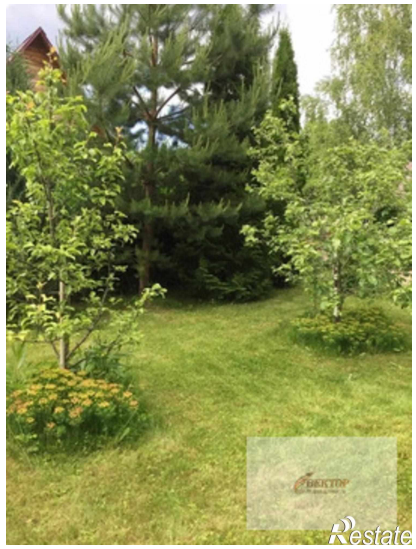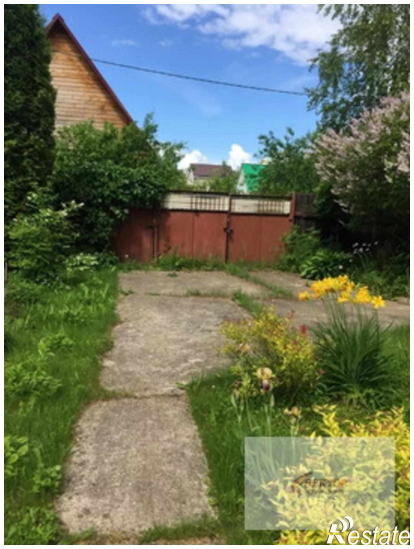
Год постройки	2010	Материал дома	брус-бревно
Площадь участка	5.0 сот