Купить дачу, дом, коттедж за 400 000 рублей на 29Н-485

Калужская область, Хвастовичский район, 29Н-485

400 000 Р
4 348Р за м^2

92.00 м^2
Общая

Продается небольшой хуторок . Дом бревенчатый, пяти стенка. Печное отопление, две печи. Хоз. постройки. Дров заготовлено на две зимы. Отличное место для ведения подсобного хозяйства, соседей нет. Общая площадь 2,5 га. Колонка рядом с домом, при желании воду можно провести в дом. Газ в 250 м. от дома. небольшая банька. Рядом пруд, можно ловить рыбу. Тихое и спокойное место. Кому интересно звоним по телефону .Отвечу на все вопросы. Цена договорная

9 с 05.09.2021, обновлен 05.09.2021

Характеристики
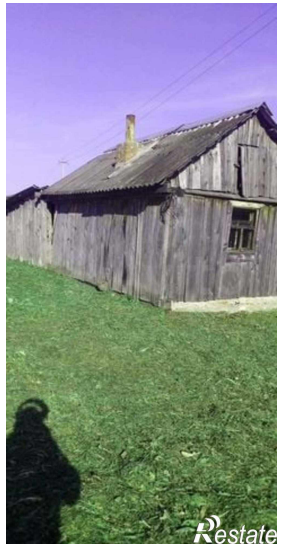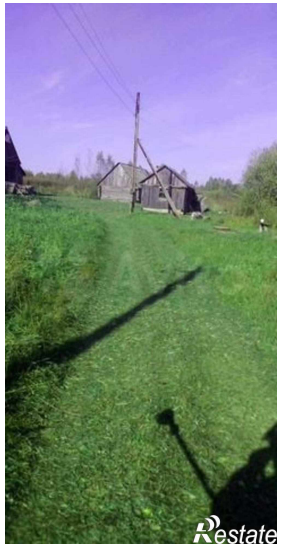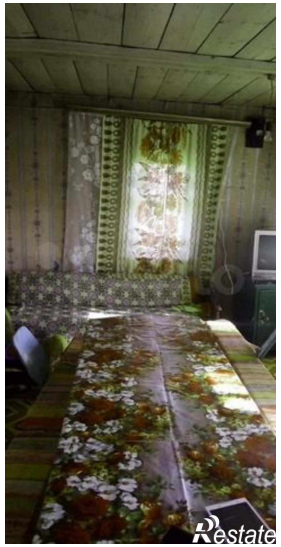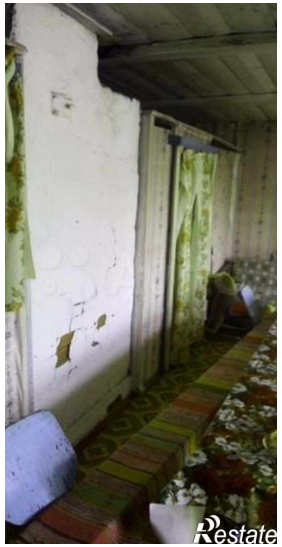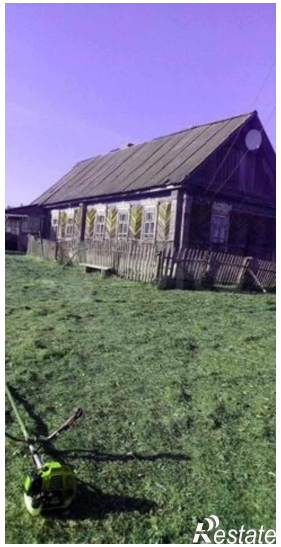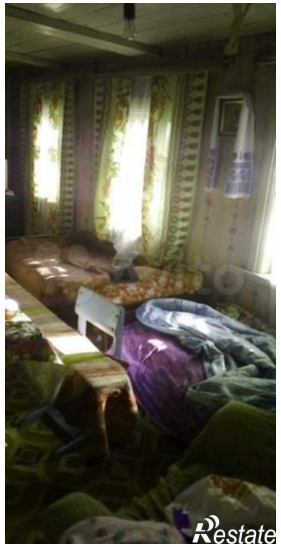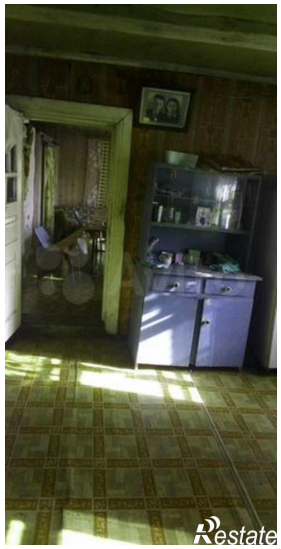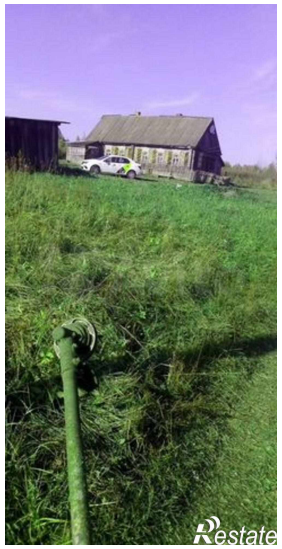
Этажей всего	1	Материал дома	брус-бревно
Площадь участка	2.5 сот